

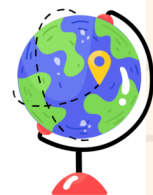

PLANNING DES MERCREDIS

DU 25/02/2026 AU 01/04/2026

Autour du monde



PLANNING ÉLÉMENTAIRE

À venir	25/02	04/03	11/03	18/03	25/03	01/04
ÉLÉMENTAIRE MATIN	À la découverte du Vietnam Jobinus Rallye photo Rugby Passeport du petit voyageur	Création de carte postal Tahiti Jobinus Tounce football Chat perché	Duo lingo Jobinus Parcours sportif Base ball	La grande lessive	Création d'une guirlande des drapeaux Jeu du sumo Jeu de précision	El dia de los muertos Tir à l'arque Cusine Rose des sables Kho-kho
ÉLÉMENTAIRE APRÈS-MIDI	Jeu de la pêche Blind Test Cross Québécoise	Jeu de la gamelle Voyage en montgolfière Kapla historique	Jeu du beret international La sardine Touch foot ball Australien		Jeu du drapeau Sumo version enfant Quizz sur la culture des pays	Grand jeu El dia de los muertos

PLANNING MATERNELLE

À venir	25/02	04/03	11/03	18/03	25/03	01/04
MATERNELLE MATIN	Passeport du petit voyageur Attrape la planète	Craies aux couleurs du Brésil Attrape la perle	Le filet du pêcheur Création du chaudron	La grande lessive	La fête des couleur Le perroquet imitateur	Le vent du désert Jeu oriental
MATERNELLE APRÈS-MIDI	Duo lingo La course des tortues	Ronde autour du monde Beret des pays	Jeu musical du monde		Conte indien Carré magique les drapeaux du monde	Danse du monde





PLANNING DES MERCREDIS

DU 25/02/2026 AU 01/04/2026

Accueil du matin de 7h30 à 9h00*

En élémentaire, portail de l'école
Thomas Pesquet

Accueil du soir de 16h30 à 18h00*

En élémentaire, portail de l'école
Thomas Pesquet

*Pour le bon déroulement des sorties, les horaires et lieux d'accueils peuvent être modifiés

Contact :

Elodie COTTEN - Coordinatrice enfance : 06 71 29 27 91

accueilloisirs@saintlaurentdemure.org

Merci de prévoir tous les jours :

- Un sac à dos avec une gourde
- Des baskets
- Des vêtements de rechange
- Un doudou si besoin
- En fonction de la saison : Un K-Way ou une casquette

Inscriptions/informations

Guichet unique : 04 72 48 48 50
guichet.unique@saintlaurentdemure.org
Mardi de 8h15 à 12h et de 13h30 à 17h30
Mercredi de 9h à 12h et de 13h30 à 17h30
Jeudi de 13h30 à 17h00